KAGAWA UNIVERSITY

システム内製化で
変わる組織・変わらない組織

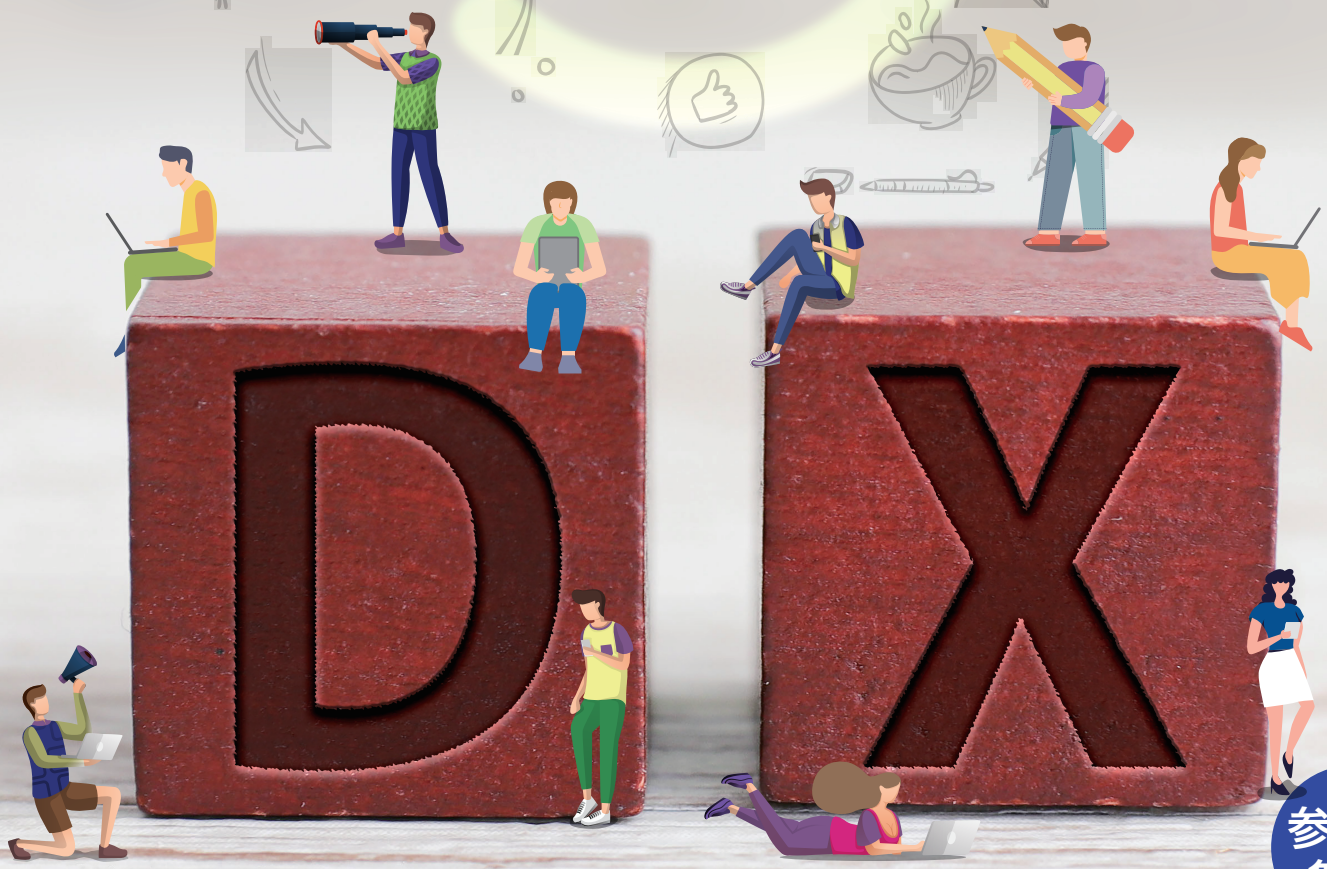

参加費無料

Kadai DXシンポジウム2026

日 時▶2026年7月31日(金)13:00～17:00

場 所▶香川大学オリーブスクエア, 他(オンライン併用)

講演▶ 中根 祐二 氏 講演題目／「AI・デジタルを前提とした業務の再構築」
株式会社かんぽ生命保険／執行役員 兼 DX戦略部 部長

大澤 乃輔 氏 講演題目／「やってみる 伝えてみる 続けてみるーDX推進チームは、誰も命令されていないー」
ホクレン農業協同組合連合会／管理本部 ICT推進部 主任技師

プレシンポジウム①Kadai DX塾 ハンズオン- AIエージェント編▶2026年7月30日(木)13:00～17:00 香川大学図書館3F, PCルームL2及びオンライン
プレシンポジウム②香川大学DX推進事例ポスターセッション ▶2026年7月31日(金)10:00～12:00 香川大学情報メディアセンター1階 コモンズスペース

主催:香川大学

Kadai DXシンポジウム2026 プログラム

7/30(木)
13:00
▼
17:00

★プレシンポジウム① 香川大学図書館3F, PCルームL2及びオンライン聴講
※開発環境の提供は現地参加のみとなります

Kadai DX塾 ハンズオンーAIエージェント編

第１部:「プロンプトエンジニアリングを体験しよう」
第２部:「休暇申請受付エージェントを開発しよう」
第３部:「休暇申請確認エージェントを開発しよう」



7/31(金)
10:00
▼
12:00

★プレシンポジウム② 香川大学情報メディアセンター1階 コモンズスペース

香川大学DX推進事例ポスターセッション

香川大学DXラボで開発した事例や香川大学の非情報系職員デジタルONEアンバサダーが開発した事例ポスターを発表します

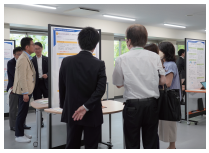

★シンポジウム 香川大学オリーブスクエア（オンライン併用）

13:00 開会挨拶

林　敏浩
香川大学 副学長（情報・教員評価・特命担当）／情報戦略室長



13:10 講演①



講演題目
「AI・デジタルを前提とした業務の再構築」

中根　祐二 氏　株式会社かんぽ生命保険／執行役員 兼 DX戦略部 部長

13:50 講演②



講演題目
「やってみる 伝えてみる 続けてみるーDX推進チームは、誰も命令されていないー」

大澤　乃輔 氏　ホクレン農業協同組合連合会／管理本部 ICT推進部 主任技師

14:30 講演③



講演題目
「香川大学のDX推進の取組～香川大学はAIエージェントまで内製開発するの!?」

米谷　雄介　香川大学 DX推進研究センター 副センター長／創造工学部 教授

15:00 休憩

15:15 事例発表 「香川大学DX推進事例発表」

15:50 パネルディスカッション

コーディネータ 山田　哲
香川大学 DX推進研究センター副センター長／創造工学部 教授



パネリスト

株式会社かんぽ生命保険
執行役員 兼 DX戦略部 部長
中根　祐二 氏

ホクレン農業協同組合連合会
管理本部 ICT推進部 主任技師
大澤　乃輔 氏

日本マイクロソフト株式会社
業務執行役員パブリックセクター事業本部
教育・社会基盤統括本部長
宮崎　翔太 氏

香川大学 DX推進研究センター 副センター長
創造工学部 教授
米谷　雄介

テーマ「システム内製化で変わる組織・変わらない組織」


中根　祐二 氏


大澤　乃輔 氏


宮崎　翔太 氏


米谷　雄介



16:50 閉会挨拶

八重樫　理人
香川大学情報化推進統合拠点長副拠点長／DX推進研究センター長



17:30 情報交換会　軽食とお飲み物をご用意しております　会費:1,000円　★香川大学情報メディアセンター1階コモンズスペース

シンポジウム参加申込み

https://forms.cloud.microsoft/r/YWz3r0J0Hp

ハンズオン参加申込み
https://forms.cloud.microsoft/r/Jb6yRTGFWp
現地参加／先着40名

参加申込み締切
7月28日(火)
オンライン参加は当日正午まで申込可能です

問い合わせ先
香川大学 情報化推進統合拠点 DX推進研究センター
電　話:087－832－1024
メール:dxresearch-c@kagawa-u.ac.jp